



PRAKTISCHES JAHR

am Klinikum Weser-Egge

Akademisches Lehrkrankenhaus der Universität Göttingen

**Individuell betreut –
Eigenständig handeln**



EIN KLINIKUM, VIER STANDORTE – UND DIE GANZE WELT DER MEDIZIN

Herzlich willkommen im Klinikum Weser-Egge!

Wir sind das einzige Schwerpunktkrankenhaus im Kreis Höxter mit seinen 140.000 Einwohnern. An vier Standorten bieten wir das gesamte medizinische Spektrum.

Im Verbund Katholische Hospitalvereinigung Weser-Egge (KHWE) sind wir als Gesundheitsdienstleister außerdem Träger eines Medizinischen Versorgungszentrums sowie von fünf Senioreneinrichtungen, vier ambulanten Pflegestationen und einem Bildungszentrum für Gesundheitsberufe.

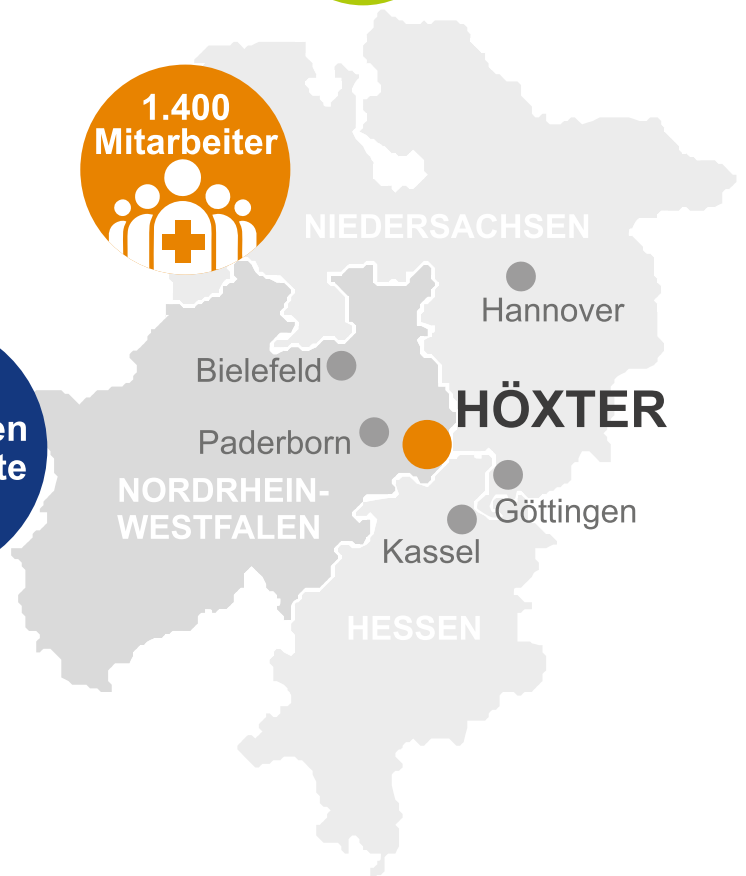
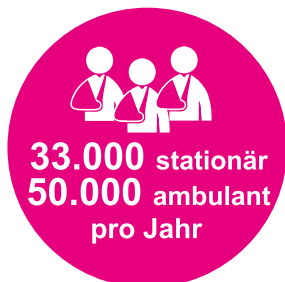



PJ AM KLINIKUM WESER-EGGE

UNSERE PFLICHT- UND WAHLFÄCHER

Neben den beiden Pflichtfächern (jeweils 16 Wochen) stehen Ihnen drei Wahlfächer (16 Wochen) für Ihr Praktisches Jahr offen:

- **Innere Medizin**
- **Allgemein-, Viszeral- und Gefäßchirurgie**
- **Anästhesie**
- **Gynäkologie und Geburtshilfe**
- **Orthopädie/ Unfallchirurgie**

„Nach dem Studium möchte man endlich tätig werden und praktische Dinge lernen – und nicht nur Blut abnehmen müssen. Daher lege ich als Tutorin Wert darauf, unsere Studenten in alle Abläufe auf Station, im Kreißaal und im OP zu integrieren.“

Anna-Kathrin von der Goltz

Fachärztin und Tutorin
in der Frauenklinik





NICHT VOM FLIEßBAND:

IHRE AUSBILDUNG BEI UNS

Wir begleiten Sie individuell auf dem Weg in die Selbständigkeit. Mit einem persönlichen Mentor an der Seite sollen Sie schnell in die Lage versetzt werden, eigenständig Diagnosen zu stellen und Therapien vorzuschlagen – ohne sich dabei ins „kalte Wasser“ geworfen zu fühlen. Sie werden in Ärzteteams und Dienstpläne integriert, außerdem in die inner- und präklinische Notfallmedizin eingebunden.

Assistenz bei Operationen und intensivmedizinische Betreuung gehören selbstverständlich auch zum Ausbildungsplan.

Wöchentlich findet studentischer Unterricht mit allen Lehrbefugten unserer Klinik sowie deren Assistenten statt. Wir sorgen außerdem dafür, dass Sie regelmäßig an fachspezifischen Fortbildungen teilnehmen.

DAS ANGEBOT IM ÜBERBLICK

- Ein qualifiziertes Curriculum
- Einen eigenen ärztlichen Tutor für Ihre klinische Tätigkeit
- Ein aktives Mitarbeiten in unseren Ärzteteams
- Ein umfassendes und interdisziplinäres Aus- und Weiterbildungskonzept, z. B. Tumorkonferenzen
- Wöchentlich studentischer Unterricht und individuelles Teaching
- Kostenloses WLAN und IT-Ausstattung für Online-Recherchen
- Ein Ausbildungsgeld von 400 Euro monatlich sowie einen Zuschuss für Unterbringung und Verpflegung im Rahmen der gesetzlichen Höchstgrenze der Berufsförderung
- Arbeitskleidung wird gestellt





IMMER FÜR SIE DA:

IHRE ANSPRECHPARTNER



**Erstkontakt und organisatorische
Angelegenheiten:**
Katharina Rumann
Institut für Anästhesiologie
Tel. 0 52 71 . 66 23 05
k.rumann@khwe.de

Prof. Dr. Ludger Bahlmann,
Leiter der studentischen Ausbildung und Chefarzt des Instituts für Anästhesiologie, ist Ihr Ansprechpartner für alle medizinischen Fragen und steht Ihnen während des Praktischen Jahres gerne mit Rat und Tat zur Seite.



**Verwaltungs- und
Vertragsangelegenheiten:**
Bernd Bartels-Trautmann
Personalreferent
Tel. 0 52 72 . 607 12 70
b.bartels-trautmann@khwe.de

Wenn Sie an einem PJ bei uns interessiert sind, sind vorherige Gespräche und/oder Besuche in den Kliniken nach telefonischer Terminvereinbarung jederzeit möglich.



UNSER GANZHEITLICHES AUSBILDUNGSKONZEPT:

PATIENTENBETREUUNG VOM HAUSARZT BIS INS KLINIKUM

Eine medizinische Behandlung ist nur dann erfolgreich, wenn wir den Patienten ganzheitlich betrachten. Wir haben zusammen mit Allgemeinmedizinern ein Ausbildungskonzept entwickelt, in dem wir Sie auf eine Reise durch unser Gesundheitskonzept mitnehmen: Sie starten in den Praxen unserer niedergelassenen Partner und begleiten Patienten mit unklaren Symptomen für die weitere Diagnostik und Therapie ins Krankenhaus, von der Aufnahme bis zur Entlassung.

Auch in unserem Klinikum sollen Sie das Zusammenspiel der verschiedenen Disziplinen kennenlernen und Patienten in unterschiedliche Fachgebiete begleiten. Uns ist es wichtig, dass Sie den Patienten als Menschen nicht aus dem Blick verlieren und seine Perspektive einnehmen. Ihre Schicksale werden sich Ihnen einprägen.

Hausarztpraxen:

Dr. Regina Beverungen
Tel. 0 52 71 - 97 40 0

Dr. Michael Stoltz
Tel. 0 52 77 - 95 89 0

Beide Praxen sind akademische Lehrpraxen der Universität Göttingen (UMG), Dr. Regina Beverungen und Dr. Michael Stoltz sind Lehrbeauftragte der Abteilung Allgemeinmedizin der Universität Göttingen.









KLAPPE UND HAKEN HALTEN? NEIN DANKE!

BEWERTUNGEN UND EMPFEHLUNGEN

PJ-Ranking.de & Co: Nichts sagt mehr als die Erfahrungen von Kommilitonen.

„Acht Wochen meines Gynäkologie-/ Geburtshilfe-Tertials habe ich am St. Ansgar Krankenhaus in Höxter absolviert. Besonders in dieser Zeit gefallen hat mir die einzigartige und individuelle Betreuung durch den Chefarzt sowie der PJ-Beauftragten. Ich durfte zugewiesene Aufgaben selbständig ausführen und unter Supervision meine praktischen Fertigkeiten in der gynäkologischen Untersuchung als auch im operativen Bereich verbessern. (...) Ich hatte eine sehr lehrreiche und schöne Zeit.“

Johanna Speith, PJ-Studentin

www.pj-ranking.de

„Ich habe vom 1. Tag an hier eine tolle Betreuung bekommen. Es war alles gut organisiert - vom Arbeitskittel bis zum Zimmer im Wohnheim. Und ich hatte sofort das Gefühl ein Teil des Teams zu sein. Man merkt, dass die Ärzte Spaß daran haben, uns etwas beizubringen.“

Sabina Andreeva,
PJ-Studentin



DIE ABTEILUNGEN



INNERE MEDIZIN

Das Zentrum für Innere Medizin am St. Ansgar Krankenhaus Hötter gliedert sich in drei Medizinische Kliniken auf: Die Medizinische Klinik I mit den Schwerpunkten Kardiologie, Angiologie, Intensivmedizin, Pulmologie und Nephrologie, die Medizinische Klinik II mit den Schwerpunkten Gastroenterologie, Hepatologie und Diabetologie sowie die Medizinische Klinik III mit den Schwerpunkten Hämatologie und internistische Onkologie.

In der zentralen Aufnahme u. Ambulanz (ZAA) werden über 6.000 stationäre internistische Patienten pro Jahr aufgenommen: Hier bestehen viele Möglichkeiten, um Anamnese, körperliche Untersuchung u. Differentialdiagnostik unter Supervision durch den lfd. Oberarzt der Aufnahme zu erlernen.

Als PJ-Student rotieren Sie auf Wunsch zwischen allen drei Kliniken und kommen auch auf die 20-Betten-Intensivstation. Dies wird vorab mit Ihnen und Ihrem persönlichen Ansprechpartner vor Ort besprochen.

Ihre Aufgaben und Einsatzbereiche:

- Patientenbetreuung von der Aufnahme bis zur Entlassung
- Eigenständige Versorgung von Patienten auf Station unter Supervision
- Visiten, Diagnostik, Therapie inklusive Entlassungsgespräche und Arztbriefschreibung
- Mitarbeit in den Funktionsbereichen Sonographie, Endoskopie, Kreislaulabor, Herzkatheterlabor und einmal wöchentlich im Tumorboard
- Intensivmedizin: Erlernen der ZVK-Anlage, arterielle Zugänge, Intubation und percutane Tracheotomie unter Supervision
- Auf Wunsch Dienstbegleitung des 1. oder 2. diensthabenden Arztes
- Assistenz bei Herzschrittmacher-/ ICD-/ CRT-Operationen
- Ultraschallkurs
- Journal watch einmal pro Woche und monatliche internistische Fortbildung



Dr. Eckhard Sorges
Chefarzt Med. Klinik I
Kardiologie/ Angiologie



Dr. Ekkehart Thießen
Chefarzt Med. Klinik II
Gastroenterologie/ Hepatologie



Friedrich Burghardt
Chefarzt Med. Klinik III
Onkologie und Hämatologie

Info
Klick





CHIRURGIE

Viszeral- und minimalinvasive Chirurgie

Die Klinik für Viszeral- und minimalinvasive Chirurgie bietet ein breites Spektrum an operativen Eingriffen an. Die Schwerpunkte liegen in Eingriffen an endokrinen Drüsen und am Verdauungssystem, proktologischen Eingriffen sowie in der Bauchchirurgie. Wann immer möglich, werden Operationen als minimalinvasiver Eingriff in der sogenannten Schlüssellochtechnik durchgeführt (MIC-Verfahren).

Ihre Aufgaben und Einsatzbereiche:

- Kennenlernen und Anwenden der diagnostischen Verfahren, z. B. Ultraschallkurs
- Begleitung von Visiten, Patientenkontakt, Einbringen eigener Therapieansätze
- Assistenz bei Operationen



*Prof. Dr. Joachim Mellert
Chefarzt Viszeral- und
minimalinvasive Chirurgie*

Gefäß- und endovaskuläre Chirurgie

Die Klinik für Gefäß- und endovaskuläre Chirurgie behandelt die Begleitscheinungen internistischer Grunderkrankungen: Schwerpunkte liegen unter anderem in der Behandlung des diabetischen Fußsyndroms, der Halsschlagaderverengungen (Schlaganfallprävention), der Bauchschlagadererweiterungen (Aneurysmen), der chronischen Venenerkrankungen mit offenen Beinen, der operativen Zugänge für Nierenwäsche sowie in der Wiedereröffnung von Gefäßverschlüssen.

Ihre Aufgaben und Einsatzbereiche:

- Begleitung der diagnostischen Maßnahmen: Ultraschall, Dopplersonographie, CT etc.
- Assistenz in der Angiographie und im OP: endovaskuläres Operieren
- Behandlung chronischer Wunden: stadiengerechte Wundtherapie



*Dr. Matthias Mende
Chefarzt Gefäßchirurgie
und endovaskuläre Chirurgie*

Info
Klick

Info
Klick



ANÄSTHESIE

Anästhesie ist die entscheidende Schnittstelle im operativen Bereich eines Krankenhauses und eines der Fächer, in denen man sehr früh eigenständig arbeiten muss. Es gilt, den Patienten schmerzfrei durch die operativen Eingriffe zu begleiten, dabei bereits im Vorfeld Risikokonstellationen gut einzuschätzen, Regionalanästhesie und Allgemeinanästhesie gegeneinander abzuwägen oder sinnvoll miteinander zu kombinieren. Auch postoperative Aspekte der Schmerzmedizin und des intensivtherapeutischen Backups sind schon im Vorfeld zu evaluieren bzw. später durchzuführen. Ein Anästhesist muss absolut versiert in der Notfallmedizin sein.

Das Institut für Anästhesiologie betreut alle Standorte des Klinikums Weser-Egge. Chefarzt Prof. Dr. Ludger Bahlmann: " Wir sind eine langjährig erfahren Truppe von Anästhesisten, die ihr Wissen gern weiterreicht. Sie sollen sich bei uns wohl fühlen und unbesorgt Ihre ersten Schritte im ärztlichen Beritt beginnen."

Ihre Aufgaben und Einsatzbereiche:

- Eigenständiges Betäuben eines "normalen" Patienten unter Supervision eines Oberarztes
- Erlernen des Atemwegsmanagements: Maskenbeatmung, endotracheale Intubation und sichere Anwendung der Larynxmaske
- Einbindung in die Notfallmedizin: Sie werden mit alarmiert.
- Übung intravenöser und arterieller Zugänge
- Ausbildung in der FAST-Sonographie
- Vorschlagen von Intensivtherapien
- Kennenlernen der Palliativmedizin



*Prof. Dr. Ludger Bahlmann
Chefarzt Institut für Anästhesiologie*





GYNÄKOLOGIE UND GEBURTSHILFE

Das Leistungsangebot der Frauenklinik am St. Ansgar Krankenhaus Hötter erstreckt sich über alle Bereiche der konservativen und operativen Gynäkologie sowie der Geburtshilfe. Der Schwerpunkt liegt im Bereich der gynäkologischen Onkologie und der Behandlung von Brusterkrankungen, einschließlich plastisch-chirurgischer Eingriffe, der Behandlung von Senkungszuständen, Inkontinenz und der minimal-invasiven Chirurgie.

In der Geburtshilfe setzt die Klinik auf eine ganzheitliche Geburtsbegleitung: Schwangerenfürsorge, Frühgeburtlichkeit, individuelle Geburtsbegleitung und das Stillen unterstützende Wochenbett sind Kernbegriffe der modernen Geburtshilfe, nach denen sich die Abteilung ausrichtet. Die Zahl der Kaiserschnitte an der Klinik konnte in den vergangenen Jahren deutlich gesenkt werden.

Als PJ-Student rotieren Sie zwischen Gynäkologie und Geburtshilfe und haben einen persönlichen Ansprechpartner:



Dr. Stefan Bettin
Chefarzt Frauenklinik

Ihre Aufgaben und Einsatzbereiche:

Geburtshilfe:

- Begleitung einer Geburt
- Kreissaalaufnahme
- Spontane Entbindung von Beckenendlagen
- Zwillingsgeburten
- Assistenz bei Kaiserschnitten

Gynäkologie:

- Patientenbetreuung von der Aufnahme, über die Op bis hin zur Entlassung
- Op-Indikationsstellung, gynäkologische Diagnostik
- Nahttechnik (Nahtkurs)
- Aktive Assistenz im OP, z. B. Laparoskopie mit 3D-Technik

Info
Klick





ORTHOPÄDIE / UNFALLCHIRURGIE

Das Tätigkeitsfeld umfasst in erster Linie die Endoprothetik an allen großen Gelenken einschließlich Ellenbogen und oberem Sprunggelenk sowie die gelenkerhaltenden arthroskopischen Operationen mit Schwerpunkt im Bereich der stabilisierenden Schulteroperation sowie Kreuzbandplastiken, Meniskusnähte und Knorpeltransplantationen. Weitere Schwerpunkte: Fuß- und Handchirurgie, Eingriffe an der Wirbelsäule sowie Kinderorthopädie.

Mit einer Gesamtzahl von 850 Endoprothesen an allen großen Gelenken mit allein 450 Hüftendoprothesen inklusive 10 % Wechseleingriffen ist die Klinik eine der größeren orthopädischen Abteilungen Nordrhein Westfalens.

Als PJ-Student durchlaufen Sie sowohl die beiden großen operativen Stationen als auch die Zentralambulanz inkl. Säuglingssprechstunde und Spezialsprechstunden sowie selbstverständlich den Operationssaal mit Assistenz am OP-Tisch.

Ihre Aufgaben und Einsatzbereiche:

Stationsdienst:

- Begleitung der Patienten von der Anamnese bis zur Vorbereitung zur Operation und Assistenz bei dem Eingriff mit entsprechender Nacharbeitung, Probeerstellung eines OP-Berichtes sowie Durchführung des Entlassungsprozederes
- Ausarbeitung spezieller Nachbehandlungspläne unter Anleitung des Stationsarztes

Ambulanz:

- Erfassung der verschiedenen orthopädischen Krankheitsbilder und Anleitung zur Indikationsstellung zur Röntgenuntersuchung
- Assistenz bei Schultersonographien und Hüftgelenkssonographien bei Säuglingen
- Anlage redressierender Verbände, z. B. Klumpfußverbände, korrigierende Vorfußverbände
- erste Anleitung zur Injektionstherapie an den großen Gelenken sowie an der Wirbelsäule unter Interpretation kernspintomographischer und computertomographischer Befunde



Prof. Dr. Rolf Haaker
Chefarzt Orthopädie

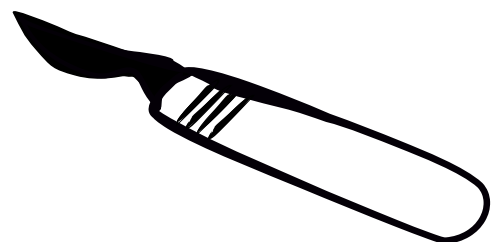

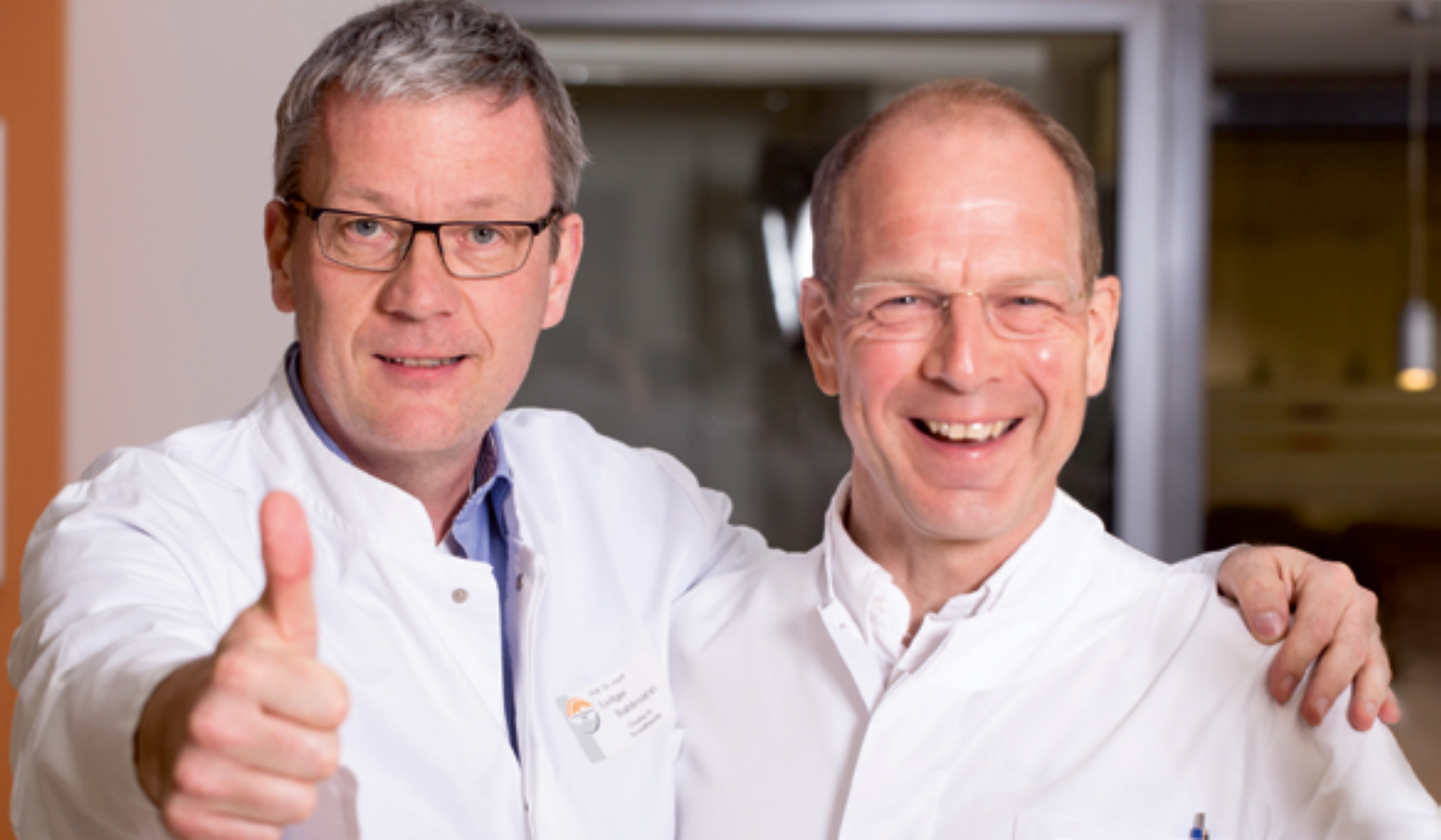

IHRE ZUKUNFT MIT UNS:

KARRIEREMÖGLICHKEITEN NACH DEM STUDIUM

Nutzen Sie Ihr Praktisches Jahr, um unsere Kliniken kennenzulernen: Hospitationen sind dort überall möglich. Nach Ihrem Studium bieten wir Ihnen kompetente Weiterbildungsmöglichkeiten. Eine vollständige Facharztqualifikation bekommen Sie bei uns in der

In allen weiteren Kliniken des Unternehmens können Weiterbildungsanteile zur Facharztqualifikation absolviert werden. Eine vollständige Liste der Weiterbildungsermächtigungen erhalten Sie auf unseren Webseiten:

- **Inneren Medizin** als Basisausbildung und mit Spezialisierung in der Kardiologie, Gastroenterologie oder Hämatologie/ internistische Onkologie. In gemeinsamer Weiterbildungsermächtigung mit dem Institut für Anästhesiologie kommt die Zusatzbezeichnung Intensivmedizin hinzu. Ebenfalls ist die Fachweiterbildung Allgemeinmedizin mit Pflicht- und Wahlfächern sowie einer Kooperation mit niedergelassenen Ärzten möglich;
- **Anästhesiologie**;
- **Chirurgie** mit Basisausbildung, common trunk, sowie in den special trunks Allgemein-, Viszeral- und Gefäßchirurgie;
- **Orthopädie** und **Unfallchirurgie** sowie **spezielle Unfallchirurgie**;
- **Urologie**;
- **Gynäkologie** und **Geburtshilfe**;
- **Psychiatrie** und **Neurologie**, wechselseitige Ausbildungsanteile werden im Austausch angeboten.

[khwe.de/karriere/
infos-fuer-aerzte/](https://www.khwe.de/karriere/infos-fuer-aerzte/)



KREIS HÖXTER

FREIZEIT IM WESERBERGLAND UND TEUTOBURGER WALD

östlichster Kreis in Nordrhein-Westfalen

im Dreiländereck Niedersachsen, Hessen, NRW

144.000 Einwohner

10 Städte / Gemeinden



HERMANNSDENKMAL und
EXTERNSTEINE - 40 km



LAT
Natur

BILSTER BERG DRIVE & RESOR
Rennstrecke am Bilster Berg

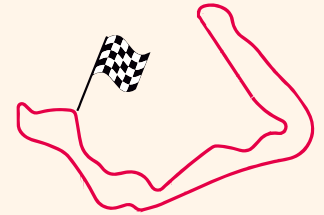

GRÄFLICHER PARK
BAD DRIBURG



DOM- UND SHOPPING-STADT
PADERBORN



ANNEN
größte I
im Wes



SAUERLAND
70 km



FERNMELDETURM
WILLEBADESSEN



WARBURG
historischer Stadtk
mittelalterliche Har

BERGTURM
Naturpark Teutoburgerwald

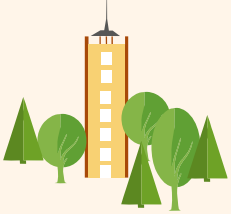

FLUGPLATZ
Höxter - Holzminden



HÖXTER ●
KREISSTADT
Fachwerk Weser-Renaissance



UNESCO Weltkulturerbe
Schloss Corvey



Naturpark Solling-Vogler
Mountainbike-Parcours

GODELHEIMER SEENPLATTE
Wassersport und Strandbar



TAG
Innenstadtkirmes
Herbergland

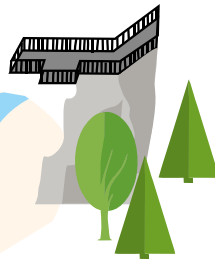

WESER SKY-WALK
Beverungen / Würgassen

DESENBURG
Zeuge des ostwestfälischen
Basaltvulkanismus



ern
nsestadt